

2022
夏号

情報誌メグリア

MEGLIA

FREE

ご自由に
お持ちください



より良い社会を未来に繋ぐ

SDGs

メグリアのSDGsアクション

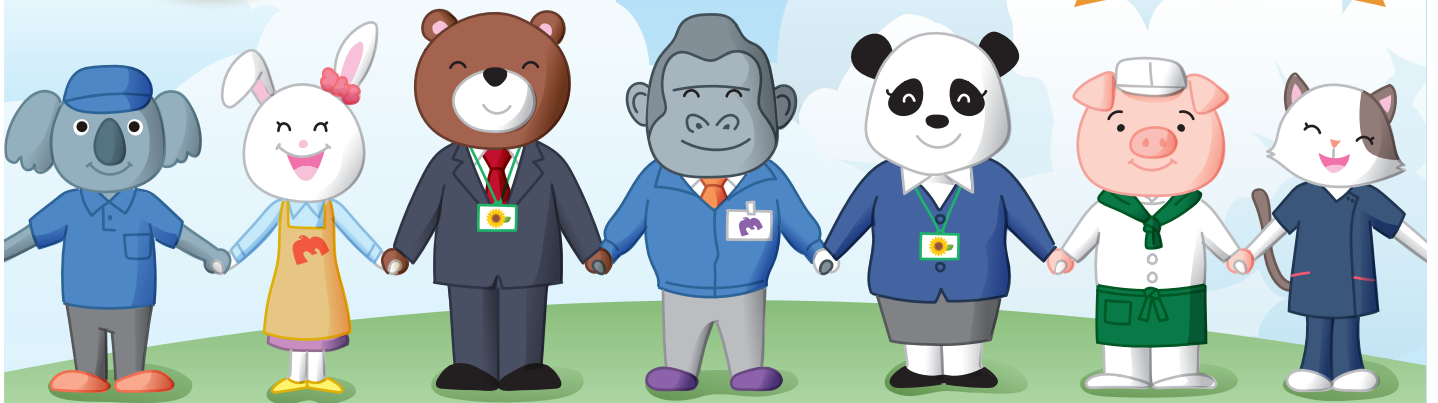

follow me!

物産展などのお楽しみイベントや、
お店のおトクな情報をお届けします。

ぜひチェックして
くださいね♪



メグリアは組合員の皆さまのお店です。加入してご利用ください。WEBからでもご加入できます



<http://www.meglia-net.jp>

メグリア 検索



メグリアは資源・環境を大切にしています。この冊子は再生紙を使用しています。ホッチキスは不燃物のため、製本に使用していません。

メグリアバードをさがせ!



夏号の表紙にメグリアバードは何羽隠れているでしょう?

(答えはP.8下段)
※誌面左下のロゴ、誌面下の虫眼鏡のバードは数えません。

特集

より良い社会を未来に繋ぐ

メグリアのSDGsアクション

～豊田市とともにより良い未来へ～



メグリアのSDGsアクション



メグリアでは、2021年より「より良い社会を未来に繋ぐ」をスローガンに「メグリアSDGsアクション」を定め、17のゴールに向かって様々な活動に取り組んでいます。本年度は、今までの取り組みを継続していくとともに、**豊田市と連携した取り組み**を進めてまいります。

豊田市と連携した取り組みの一部をご紹介します。

環境

鞍ヶ池公園動物園への食材提供

野菜や果物をできるだけ使い切る取り組みとして、生鮮加工センターで加工する時に出る野菜や果物の余りを動物園に寄付し、動物たちのごはんとして活用いただいています。(2022年5月26日～)



豊田市との引き渡し式の様子

メグリアとしても食品ロス削減につながるので無駄なく美味しく食べてもらって大変ありがたいです。

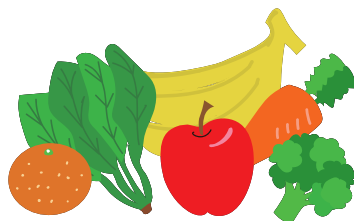

いただきます!



もぐもぐ!

パクッ!



福祉

障がいのある方が生産した商品のご提供

メグリア大型店にて6月25日(土)・26日(日)にSDGs商品としてご提供いたしました。

[取り扱い商品一例]

• 洋菓子店「クラブハリエ」監修商品
(クッキー・マドレーヌなど洋菓子詰め合わせ)



• 手作り商品
(リメイクバッグ、カラフル軍手、豊田の紙・木・竹・土を使った工芸品)

職域企業の基幹売店にてSDGsコーナーを設置し展開いたしました。(6月下旬実施)

• 環境・福祉などに関する商品



「クラブハリエ」監修 洋菓子詰め合わせ



行政との連携を強化し、より地域・社会に根差した社会貢献活動

豊田市

- 豊田市をもっと発展させ市民に貢献したい
- 市民がもっと暮らしやすく、健康でいられる市にしたい
- 産業を発展させたい

想いが合致

MEGLIA

- もっと地域に貢献したい
- 組合員がより安全・安心で、豊かに暮らせる社会づくりに貢献したい
- あらゆる組合員のライフサポートをしたい



地域活性

7月~

「ずっと元気プロジェクト」への参加

カルスポ講座(対象320講座)を継続利用いただくことで健康促進・介護予防に貢献していきます。



豊田市と民間企業・NPO等が協力し、豊田市にお住まいの65歳以上の方を対象に、幅広い社会参加促進サービス(スポーツ・健康・趣味・コミュニケーション講座など)を提供するプロジェクトです。

カルスポはメグリアのカルチャー＆スポーツ教室です。



メグリアで参加できる講座の一例

- 腹式呼吸でリフレッシュ! スポーツウェルネス吹矢
- からだ改善教室
- 踏み台運動 ・健康マージャン

からだ改善教室の風景

生協会館・メグリア三好店・志賀店・藤岡店の各カルスポで参加いただけます。

受講料割引キャンペーン 新規65歳以上6か月継続受講の方 受講料1ヶ月分(6か月目)無料

【お問い合わせ】

生協会館カルスポ(0565)27-5151
受付時間:10:00~20:00(月~土)

ほかにも様々な講座を開いています。詳しくは講座一覧をご確認ください▶



豊田市美術館との提携

7月下旬~開始予定

豊田市美術館 企画展の観覧料割引開始

- メグリアカードのご提示で豊田市美術館の企画展観覧料が100円引きになります。(組合員本人1名まで。常設展のみの観覧料については割引適用されません。)

*展示会やイベント情報は、豊田市美術館公式ホームページにてご確認ください

開催中の展覧会



フェリーチェ・リックス＝ウエノ《テキスタイル「クレムリン」》1929年 島根県立石見美術館

交歓するモダン
機能と装飾のポリフォニー
期間:2022年9月4日まで

防災

防災啓発活動

常日頃の防災啓発活動として、豊田市が発行している「防災虎の巻」「地震・洪水ハザードマップ」「車中泊避難ハンドブック」など、いざという時に便利な防災ガイドを、本店・エムパーク店・藤岡店・若園店の防災用品コーナーにて設置し、配布しています。

藤岡店での「昭和47年7月豪雨」記録パネル展示

2022年は「昭和47年7月豪雨」から50年の節目の年です。当時被害が大きかった藤岡・小原地区について、藤岡店に防災ブースを設けて当時のようすを展示します。

※藤岡店での展示は8月6日(土)~11日(木)を予定しております。



「昭和47年7月豪雨」記録パネル展示イメージ

その他にも、いろいろな取り組みを進めてまいります。ご協力よろしくお願ひいたします。

Aコープ「うねべ店」跡地に

明るく
元気なお店

MEGLIA

7月7日(木) メグリアうねべ店

OPEN!

【営業時間】9:30~20:30

地域
密着

笑顔が
いっぱい

うねべ店
内藤店長

上郷地区にメグリアの
お店がやってきます!

「毎日お買い物に行きたくなる、小さなお店に大きな魅力が詰まったお店」をコンセプトに、
地域密着で親しみの持てる、明るく元気なお店づくりを目指してまいります!

いつでも新鮮!

- ★朝はもちろん夕方にも新鮮な商品や出来立て商品を提供します。
- ★JA産直市 毎週火曜日には店外でJA・生産者さんの産直市を開催します。
- ★玄米をその場で精米した新鮮なお米を提供します。

かんたん便利!

- ★ニーズの高い野菜やお肉、お魚、お弁当のおかずまで冷凍食品が約150種類!
- ★“焼くだけ”“温めるだけ”のお肉・お魚を提供します。
- ★野菜やお肉は、ご高齢の方にもやさしい便利な少量パックをご用意。

お値打ち品がいっぱい!

- ★近隣市場から鮮度を追求した商品を取り揃え、お値打ち価格で提供する「市場買付けコーナー」をぜひご利用ください。



※イメージ(はなでの店写真)

夕方まで
できたて



焼きそば

お好み焼き

たのいお買物!

- ★お菓子や飲料、冷凍食品などの食品を約5,000種類と豊富に取り揃え、選ぶ楽しさアップ!
- ★全国の銘店ラーメンや銘酒から、地元のお菓子・お漬物を一堂に品揃え。



美味し充実!



手づくり餃子
10個 本体398円
(税込429円)

国産米粉100%でもちもち!
「みたらしだんご」
5本 本体398円(税込429円)

ふわとろジューシー
極旨玉子焼 青のり味
1本 本体398円(税込429円)

- ★メグリアオリジナルの美味しい「手づくり餃子」や大人気の「ジャンボチキンカツ」をご提供!
- ★メグリア初登場! 国産米粉100%でもちもち!店内焼き上げ!「みたらしだんご」さらに、「ふわとろジューシー極旨玉子焼 青のり味」が仲間入り!
- ★お弁当やお寿司、お好み焼きからおはぎなど約200種類で品数豊富!

楽しいイベントいろいろ! (一例)

オープンから
各種楽しいイベントを
ご用意しています!

7/16(土)・17(日)
抽選会 **ハズレなし**

7月11日(月)~17日(日)の
期間中、税込1,000円ごとに
抽選券を配布します。



7/31(日)まで
地元のこども園、小学生の
お子様が書いた
好きな**食べ物**の
絵を展示

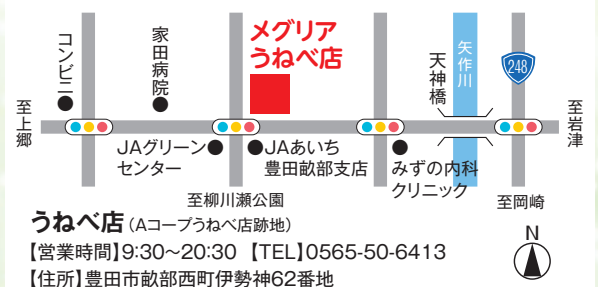

メグリア オリジナルプリペイドカード

ピッピカード PiP card

PiP card (ピッピカード) の使い方

STEP 1

ピッピカードに 入金(チャージ)

ピッピカードと一緒に入金
(チャージ)したい金額を入金(チャージ)機に投入



STEP 2

ピッピカードで お支払い

お会計の際、レジの専用端末に
ピッピカードをスライド



メグリアカードで ポイント獲得

レジ担当者にメグリアカードをお渡しください



発行手数料
無料!

メグリアポイント
ドリームポイント
が貯まる!

小銭要らずで
便利!

素早くピッピと
お支払い!

お支払いは
ピッピ
カードで!

ポイントは
メグリア
カードで!

お申し込み
不要!

ピッピカード
PiP cardで
もっと便利に!

メグリアカードで
もっとお得に!

PiPカードチャージデーで お得にお買物しよう

10,000円チャージ毎にPiPカード残高
200円を進呈します。

次回予告 7月25日(月) お見逃しなく!

※開催日はチラシ、または店頭掲示でお知らせいたします

ピッピカードに
ついて詳しくは
こちら



夏 2022 メグリアの ギフト

めぐり、巡る
めぐりあい



承り期間 8月2日(火)まで メグリア全事業所にて承ります



豊田の「うまい!」を全国へ

豊田のおいしさを全国にお届けすることで、たくさんの方々を笑顔に、地元を元気にする商品をラインナップしました。

<商品の一例>

豊田市 高香園
高香園の焼き菓子と味わう
「豊田で摘まれたお茶」

4708 本体 3,500円 [税込3,780円]



※写真はすべてイメージです



早期お申込割引

7月3日(日)まで

5~10%割引 (一部除く)

※カタログはメグリア各店舗でご用意しています。またメグリアネットからもご注文いただけます。

ご愛顧のお礼

メグリアミニ金谷店は6月12日(日)をもって閉店いたしました。1966年の金谷支部開設以降、長い間ご愛顧いただき、誠にありがとうございました。また、7月24日(日)をもってメグリアミニ栄店が閉店いたします。こちらも長い間ご愛顧いただき、誠にありがとうございました。

メグリアは、トヨタ自動車(株)様内ならびに
関連会社様の食堂、売店を運営しています。(一部除く)

※このページの食堂や売店は、一般の組合員の方はご利用いただけませんのでご了承ください。

モータースポーツ 運動部応援メニュー

6月 モータースポーツや運動部活動に合わせ、
特別メニューを提供し皆さんと共に応援いたします。

目指せ優勝! GR勝つかレー

～ブラック&レッド～

「WECル・マン24時間レース」応援メニューを提供
いたしました。

マシンに見立てたライスとヒレカツに、チームのロゴ
カラー(黒・赤色)にちなんだ2色のルウをかけたカツ
カレー。黒ゴマ・ココアのkokとブラックペッパーの
スパイシーさが特徴の黒いルウと、赤いルウの
とうがらしの辛さ、二つの味が楽しめる
見て楽しい・食べて美味しい一皿です。

※トヨタ自動車(株)様工場内のメグリア運営食堂でご提供しました。



今後のCNメニューはこちら
(カーボンニュートラル)



7月提供メニュー

大豆ミートの麻婆豆腐

豚挽肉を使う定番料理の麻婆豆腐を大豆ミートで仕上げました。
花椒(ホアジャオ)香る本格的な
味わいです。

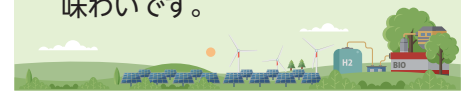

メグリア運営食堂

熱中症対策メニューを提供いたします

(7月提供テーマ: スタミナメニュー)

熱中症にご用心!

いよいよ夏本番。体力の消耗しやすい夏に合わせ、熱中症・
夏バテ予防に繋がる栄養素(ビタミンB1等)を多く含む
メニューを提供しています。(5~7月 毎週水曜日提供)



スタミナ 豚キムチまぜそば

豚肉(ビタミンB1)の疲労回復効果とキムチ(カプサイシン)の発汗作用が期待できる旨辛のまぜそばです。



チーズダッカルビ

コチュジャン(カプサイシン)の発汗作用で体にこもった熱を放出する効果が期待できます。
旨辛いダッカルビにとろけるチーズが相性抜群です!

メグリア運営売店

熱中症対策商品を取り揃えております

皆さまの日々の体調管理にお役立てください

こまめに水分をとり、適度な塩分補給を行いましょ

※写真はイメージです。※売店により取り扱い商品が異なる場合がございます。

塩分や水分補給!



夏 2022 メグリアの ギフト

メグリア運営売店でも受付中

承り期間

8月2日(火)まで
ぜひ、ご利用ください!

作品募集

第41回
生協・こどもの絵と習字

(主催:愛知県生活協同組合連合会)

お子さんの作品を
ぜひご応募ください。

応募資格 組合員のお子さんで、
幼児(4歳以上)から
小学6年生まで

受付期間 8月1日(月)~8月28日(日)

受付場所 メグリア各店舗、共同購入
宅配担当者、各カルスポ

※詳しくは、メグリア各店舗サービスカウンター付近にある応募用紙
(チラシ)、またはメグリアHPをご覧ください。

応募用紙はメグリアのHPからも
ダウンロードできます。

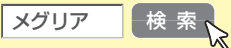

※7月中旬掲載予定

【お問い合わせ】 総務・広報・組合員サービス室
TEL.0565-28-5011(広報担当) 受付時間 9:00~17:00(月~金)



総合学科3年生

豊田東高校×メグリア
コラボ弁当を開発中です!

2022年
7月22日(金)
発売予定



SDGsな食育! 食べやすいお魚弁当!

地産地消の推進として、豊田市
産食材(「We Love とよた」の
取り組み)を使ったお弁当を
豊田東高校 総合学科3年生の
皆さんのアイデアのもと、商品
化・販売いたします。



生徒のアイデアイメージ図

制作にあたって……

- ・地元高校生の課外活動を支援いたします
- ・地産地消を推進し、生産者を支援するとともに地域貢献を目指します

秋には猿投農林高校×メグリアのコラボ弁当を
計画しています。こちらもぜひお楽しみに♪

宅配会員の皆さまへ

ご存じですか?

メグリア宅配サービス 共同購入・個人宅配

スマホでらくらく注文できるようになりました

スマホ注文の
ココが便利!

・カタログを見ながらスマホで簡単注文

・注文内容、利用金額の確認ができる

・配送日翌日の朝8:00まで注文可能

(例) 配送曜日が月曜日の場合、翌日の火曜日朝8:00まで

スマホ注文ご利用方法

STEP 1



メグリアネットで
ログインを行う

STEP 2



「スマホ注文」の画面で
注文番号・数量を入力

STEP 3



「ショッピングカート」で
商品の確認・修正

STEP 4



※配送曜日の
翌日
AM8:00が
締切です
「ショッピングカート」で
注文の確定をする

アプリのダウンロード不要。メグリアネットの会員登録後、すぐ利用できます。

お問い合わせ
(メグリアネット窓口)



meglia-net@meglia.or.jp

(お返事は翌日以降になります。又、土曜・日曜のお問い合わせのお返事は翌月曜日以降になります。)

宅配事業部 ネット事業グループ
TEL.0565-28-4833

受付時間
9:00~17:00(月~金)

新規専門店のご案内 (メグリアミニ加茂川店)

ITTO個別指導学院 7月中旬開校予定

個別指導ひとすじ28年、全国に1,100校を展開する日本最大級の個別指導塾です。
中学生を中心に園児から高校生までの個別指導をさせていただきます。
随時無料体験入塾も受け付けておりますので、是非ご検討ください。

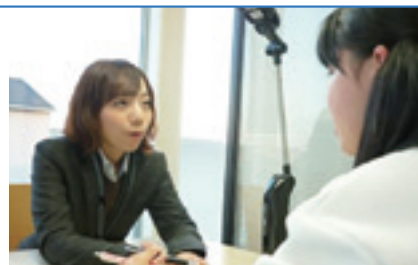



「桃」を使用したメニューを紹介

旬でみずみずしく、甘い香りのする桃は暑い夏にぴったりの食材です。「桃のパウンドケーキ」は大きめの果肉がたくさん入っており、桃そのものの甘さを感じられます。また「桃のヨーグルトスムージー」は桃の甘さとヨーグルトの酸味が相性抜群で、食欲のわかないような暑い日にもおすすめのドリンクです。ぜひお試しください。

桃のパウンドケーキ

1人分

エネルギー 837kcal

塩分 1.4g

(写真は2/10カット・エネルギー167kcal、塩分0.3g)



今回
使用した
ジャム



アヲハタ
白桃&グアバ(グレープフルーツ入り)

■材料(1型分)

桃(生の桃または桃缶).....	200g
ホットケーキミックス.....	200g
砂糖.....	50g(大さじ5)
卵.....	2個
サラダ油.....	45g(大さじ4)
ホイップクリーム.....	15g
ジャム.....	10g
チャービル.....	お好みで

■作り方

1. 桃は皮をむき、1cm程度のダイスカットにする。
2. 砂糖、卵はよく混ぜ合わせておく。
3. 2.にサラダ油を加えて混ぜる。オーブンを180℃で予熱しておく。
4. 3.にホットケーキミックスを加え、さっくりと混ぜる。粉っぽさが少し残る状態でダイスカットにした桃を入れ、混ぜ合わせる。
5. クッキングシートをひいた型に生地を流す。数回落として、空気を抜き、オーブンで180℃ 45分焼く。
6. ケーキをカットし、ホイップクリーム、ジャム、お好みでチャービルを飾って完成。

ポイント

10分焼いたところで中央に縦1本の横長に切込みを入れると、きれいに焼けます



桃のヨーグルトスムージー

1人分

エネルギー 187kcal

塩分0.2g

■材料(1人分)

桃.....	1個	ヨーグルト.....	100g
(桃(飾り用).....)	1/8カット)	はちみつ.....	適量
牛乳.....	200cc	ミント.....	お好みで

★塩水 200ccに対して小さじ1/5

■作り方

1. 桃を8等分にし、皮をむいて塩水(分量外)に5~10分つけておく。桃の1/8は飾り用に残しておく。
2. 残りの桃をジップロックに入れ、もみながら果肉をつぶした後、ヨーグルト、牛乳を加え2~3時間冷凍する。
3. フロースン状になったら少しもみ、グラスに注ぐ。
4. 飾り用の桃を上のにせ、はちみつと、お好みでミントを飾って完成。





今、気になる商品

【 今回のテーマ 梅干し 】

夏に取り入れたい食材、梅干し。

日本人のソウルフード梅干し。栄養たっぷりで日持ちがして自宅でも作れる、昔から食卓には欠かせない食材です。実は「1日1粒で医者いらず」と言われる程のスーパーフードでもあります。

👉 梅干しの健康効果

疲労回復

梅干しに含まれるクエン酸には、体内で食べ物を分解し、エネルギーを生み出すための代謝過程に関わり、代謝をスムーズにする働きがあります。

食欲増進

梅干しを食べると、胃酸や唾液の分泌が促され、食欲が増進します。夏バテや疲労で食欲がなくなってしまう時に効果的です。



その他にも、**二日酔い解消、口臭予防、便秘予防**に効果があるとされています。

👉 酸っぱさが健康に効く

日本人は古くから疲労回復、防腐作用、風邪の予防など、梅干しを健康食品として利用してきました。平安時代には薬として用いられ、戦国時代には梅干しと米の粉、氷砂糖を練った「梅干丸(うめぼしがん)」が兵士の保存食として重宝されたとされています。

⚠️ 食べすぎ注意!

健康にいい梅干しですが、塩分量に注意です。健康のために梅干しをたくさん食べて、塩分の摂取量が過多になってしまつては、逆に健康を損ねる結果になってしまうかもしれません。「1日1粒で医者いらず」と言われるように、中くらいの大きさなら1粒、小梅なら2粒までにしましょう。

私のおすすめの食べ方 🎵



簡単!里芋の梅マヨ

茹でた里芋に刻んだ梅干しとマヨネーズを和えるだけ! 簡単でおいしい、さっぱりしていて暑い夏にはおすすめです!(すー)

オクラ、大根、じゃこ、豚肉、サラダなど、梅マヨと相性の良い食材でいろいろなアレンジができるのもいいですね♪



梅の焼酎割り・梅の果肉入りチャーハン



梅干しが大好きです。毎年たくさん漬けますよ。主人は梅の焼酎割り、私は食欲のない暑い夏に梅の果肉入りチャーハンを作ります。できあがりに青じそとゴマを散らせばさらにおいしいですよ。(S.Y)



お便りひろば

テーマ「夏と聞いて思うこと」ほか



海の近くの町で育った私。夏休みに入ると毎日海水浴。小学生になると、ひとりで泳ぎに行っていました。一応、お母さんたちが監視当番をしていましたが、陸からおしゃべりしながらながめているだけ。今じゃ考えられないくらい、おおらかな思い出です。
(みつまま)



(クマママン)

生協の共同購入で買った「大人のピアノ」本。"はじめてでも最後まで弾ける"を信じて目下練習中！大好きな曲「この広い野原いっぱい」（森山良子）を弾けるようになるのが目標です！
(ひみつのあっこちゃん)



昨年、家でゴーヤがたくさん採れたので、苦みを抑える方法をいろいろ試してみました。結果、一番はスライスして砂糖をまぶす事。砂糖は流さずそのまま使います。チャンプルーの場合は、さらにかつお節をたっぷり。また、ウインナー、カレー粉、チーズ、塩昆布などを一緒に使った料理は苦みを感じにくかったです。
(time)

宅配サービスこれからも…。家庭会発足 当時から約45年程、今日もお世話になっております。夫婦ともに高齢となり大変ありがたいサービスに年月が流れた今、改めて感謝しています。

おすすめポイント

- ①お米、飲料等玄関先まで運んでくれます。
- ②日用品から店舗にはない衣料品まで、お手軽な価格で品揃えがあります。
- ③現状は車も使えて、店舗への買い物も出ていますが、この先々考えると、とても重要な宅配サービスとなります。高齢者は運送料は発生しません。



また、若い気のいい女性ドライバーさんとの束の間の会話も弾んでいます。先の見えないコロナ禍回避としても有効な宅配サービス、大助かりの我が家です。メグリアホームページには、宅配紹介、わかりやすい動画もあります。参考になさってはいかがでしょうか？
(N.S)

いつもご利用ありがとうございます。便利に楽しくお買い物いただけるよう、これからもスタッフ一同笑顔で頑張ります♪



あなたのギモン 解決し隊

今回のギモン

豊田の何処があなたの落ち着く場所 (お店やスポット) ですか？ おしえてください！

(R.L)



▶ 足助・香嵐溪に行くとおどろきます。紅葉の季節もいいですが、**新緑の香嵐溪で美味しいアユの食べられる**初夏に訪れるのが大好きです。散策するのも自然が身近に感じられていいです。
(YUMMY)



▶ 豊田市民芸館とその周囲の公園がとても落ち着けますよ。特に民芸運動の創始者・柳宗悦ゆかりの**第1民藝館**と**井上家西洋館**がおすすめです。和風、洋風それぞれのレトロな佇まいで、どこかなつかしさを感ずります。静寂の中、日常の喧騒を忘れさせてくれます。
(kazu)



▶ 豊田市は海があればなーと思う。**スタジアムのうら**、人のいない所が好きで**ランニング**してます。
(M.A)



▶ 落ち着くスポットはなんといっても鞍ヶ池、**スタバの前の芝生**です。春の風もとても気持ちのいいものです。お財布がいっぱいなら、スタバで美味しいカフェ。さみしい時は自販機がありますヨ。(ひろりん)



▶ **豊田市美術館**がお気に入りです。静かな空間で作品を鑑賞していると心落ち着きます。展示のテーマによって違う雰囲気になる会場も毎回魅力的です。建築や庭園の美しさも楽しめます。(T.S)



あなたのギモンも、どしどしお寄せください！

次回のギモン

来年成人式を迎える息子。記念に何をしておあげようか…。皆さん、女の子のように和装でも写真を撮ったりするのでしょうか。式当日はスーツでしょうし。皆さん成人の記念にどんなことをした、もしくは、してもらったか教えてください。(J)





メグリアのSDGsアクション

詳しくはこちら



6月は国の定める「環境月間」です。メグリアでも環境やSDGsにちなんだ取り組みを実施しました。

食品トレーリサイクル

ご協力ありがとうございます

トレー回収ボックスや店頭、売り場の目立つところに、「食品トレーリサイクル」のポスターを設置し、回収啓発活動を実施しました。回収されたトレーはリサイクル工場にて再生し、またトレーとして生まれ変わります。リサイクルすることにより、温室効果ガスの発生が約30%削減できると言われています。



トレーリサイクルのしくみ

たくさんの使用済み食品トレーのリサイクルができるのは、それを使う組合員の皆さまの協力があるからこそ。ご家庭、メグリア、配送会社、エフピコ（トレーメーカー）、全員参加の取り組みが、効率的で無駄のないリサイクルを可能にします。

みんなの協力があるからリサイクルができるんだね



トレーがあつまらないとこのリサイクルは進まないんだ。消費者のみんなの協力が一番大事なんだね。

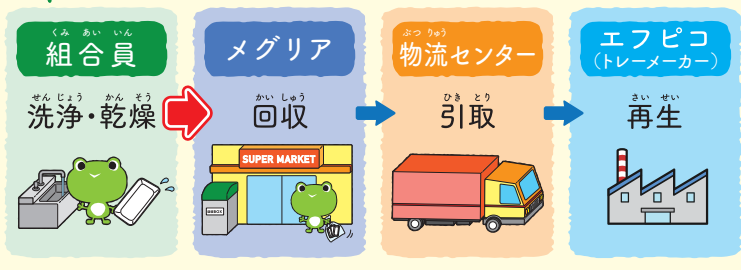

※詳しくはメグリア各事業所に設置してある「メグリアのSDGsアクション」パンフレットまたはホームページをご確認ください。



頭の体操

2枚のイラストを見比べると、5箇所の違いがあります。どこでしょう？



※答えはP8下段

MEGLIA Quiz

○の文字を答えてください

メグリアの新しい店舗

メグリア○○○店を

ぜひご利用ください♪

※ヒントはP4

MEGLIA Quiz、お便りひろば、あなたのギモン解決し隊、投稿募集中！

クイズに正解された方の中から抽選で5名様に

メグリア商品券 2,000円分が当たる！

「お便りひろば」「あなたのギモン解決し隊」への投稿に採用されると

メグリア商品券 500円分がもらえる！

次号「お便りひろば」の投稿テーマ

季節(秋)のこと、メグリアのお店のこと、耳寄り情報、絵(ハガキ犬)、写真、ペットや愛車自慢など、何でもどうぞお寄せください。たくさんの投稿お待ちしております。

記入事項

①クイズの答え ②組合員番号 ③郵便番号・住所・氏名(カタカナ)・年齢・性別・職業・電話番号 ④良かった記事とその理由 ⑤「お便りひろば」への投稿(ペンネームまたはイニシャルで) ⑥「あなたのギモン解決し隊」への投稿(ペンネームまたはイニシャルで) ※クイズのみの方は①・②・③・④、投稿のみの方は、②・③・④・⑤・⑥をご記入ください。

ご応募は 郵送または FAX・e-mailで

〒470-1201 豊田市豊栄町 2-111 メグリア広報担当 FAX.0565-28-6596 e-mail : johoshi@meglia.or.jp (件名を明記) 【投稿に関するお問い合わせ】 TEL 0565-28-5011

締切 7月31日(日) 必着

※当選者は賞品の発送をもって発表にかえさせていただきます。 ※応募・投稿の際にいただいた個人情報は、それぞれの目的以外には使用いたしません。